

OUR VALUES : I RESPECT



OUR VALUES : I RESPECT

INTEGRITY

Integriteit vereist compromisloos en loyaal handelen in het belang van onze opdracht ten dienste van het beroep. Dit blijkt uit intellectuele eerlijkheid, nauwkeurigheid en transparantie.

TEAMSPIRIT

We werken als een team waarin de individuele talenten worden versterkt.

RESPECT

Respect betekent rekening houden met elke persoon met wie we in contact komen. Het gaat om luisteren, hoffelijkheid, toewijding en discretie. Het impliceert dat men de verschillen, ideeën en grenzen van een ander aanvaardt.

ENGAGEMENT

Het engagement uit zich in de individuele betrokkenheid bij het verwezenlijken van de opdracht van het IBR. Dit betekent dat iedereen zijn of haar vaardigheden aanwendt om kwaliteitsvolle diensten te leveren. Elkeen neemt zijn of haar verantwoordelijkheid om zich voortdurend te ontwikkelen, beschikbaar en flexibel te zijn.

SUSTAINABILITY

Onze beslissingen en handelingen zijn ethisch en verantwoord, met respect voor het milieu en in het kader van een duurzame economie ten voordele van toekomstige generaties.

PROFESSIONALISM

Professionaliteit kenmerkt de kwaliteit van het werk van de medewerkers van het IBR op basis van hun kennis en ervaring. Professionaliteit is het vermogen om een sterk engagement ten opzichte van de bedrijfsrevisoren te verzekeren en aan hun verwachtingen te voldoen.

CONFIDENTIALITY

Vertrouwelijkheid betekent dat de personeelsleden van het IBR vertrouwelijk omgaan met de informatie waarmee ze in contact komen tijdens het uitvoeren van hun taken.

EXCELLENCE

We geven het beste van onszelf om onze leden van dienst te zijn.

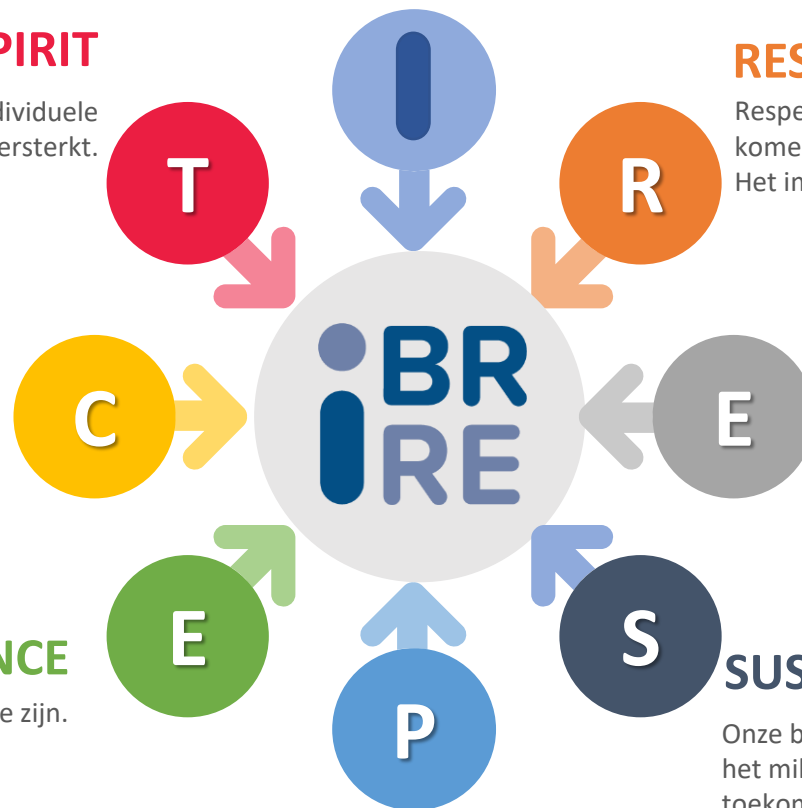

OUR VALUES : I RESPECT

INTEGRITY

L'intégrité demande d'agir sans compromis et avec loyauté dans l'intérêt de notre mission au service de la profession. Elle se démontre par l'honnêteté intellectuelle, la rigueur et la transparence.

TEAMSPIRIT

Nous travaillons en équipe car nous sommes convaincus que l'équipe renforce les talents individuels de chacun.

CONFIDENTIALITY

La confidentialité signifie le caractère confidentiel des renseignements que les membres du staff de l'IRE sont appelés à connaître dans l'exercice de leur profession.

EXCELLENCE

Nous donnons le meilleur de nous même au service de nos membres.

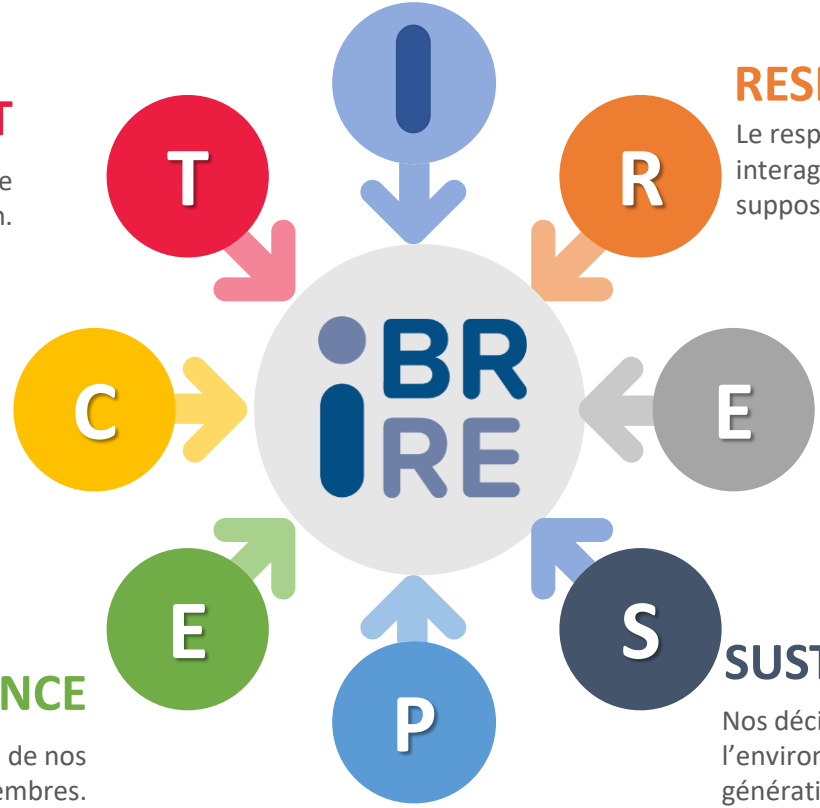

RESPECT

Le respect signifie la considération pour chacune des personnes avec qui nous interagissons. Il sous-tend l'écoute, la courtoisie, la diligence et la discrétion. Il suppose l'acceptation de la différence, des idées et des limites de l'autre.

ENGAGEMENT

L'engagement se manifeste par une implication individuelle à la réalisation de la mission de l'IRE. Cela se traduit par l'utilisation des compétences de chacune et chacun afin d'offrir des services de qualité. Il suppose la responsabilité de son développement permanent, sa disponibilité et sa flexibilité.

SUSTAINABILITY

Nos décisions et actions sont éthiques et responsables dans le respect de l'environnement et dans le cadre d'une économie durable au profit des générations futures.

PROFESSIONALISM

Le professionnalisme caractérise la qualité du travail fourni par les collaborateurs de l'IRE basé sur leurs connaissances et leur expérience. Le professionnalisme est la capacité à assurer un engagement fort envers les réviseurs d'entreprises et à répondre à leurs attentes.